for Marsha Greenberg Motzen and the Yavneh Academy Choirs

Hal'lu et HaShem

for 2-part Treble Choir and Piano

Psalm 117 **Steve Cohen**

New Orleans March Feel (𝅗𝅥 = 96)

ALL

ALL:

Ha - l' -

C

5

ALL

lu ha - l' - lu - kah ha - l' - lu ha - l' - lu - kah ha - l' -

C G7

9

ALL

lu ha - l' - lu - kah ha - l' - lu ha - l' - lu - kah ha - l' -

G7 C

13

ALL

lu ha - l' - lu - kah ha - l' - lu ha - l' - lu - kah ha - l' -

C C7 F Am7/E

Copyright © 2011 by Steve Cohen. All rights reserved.

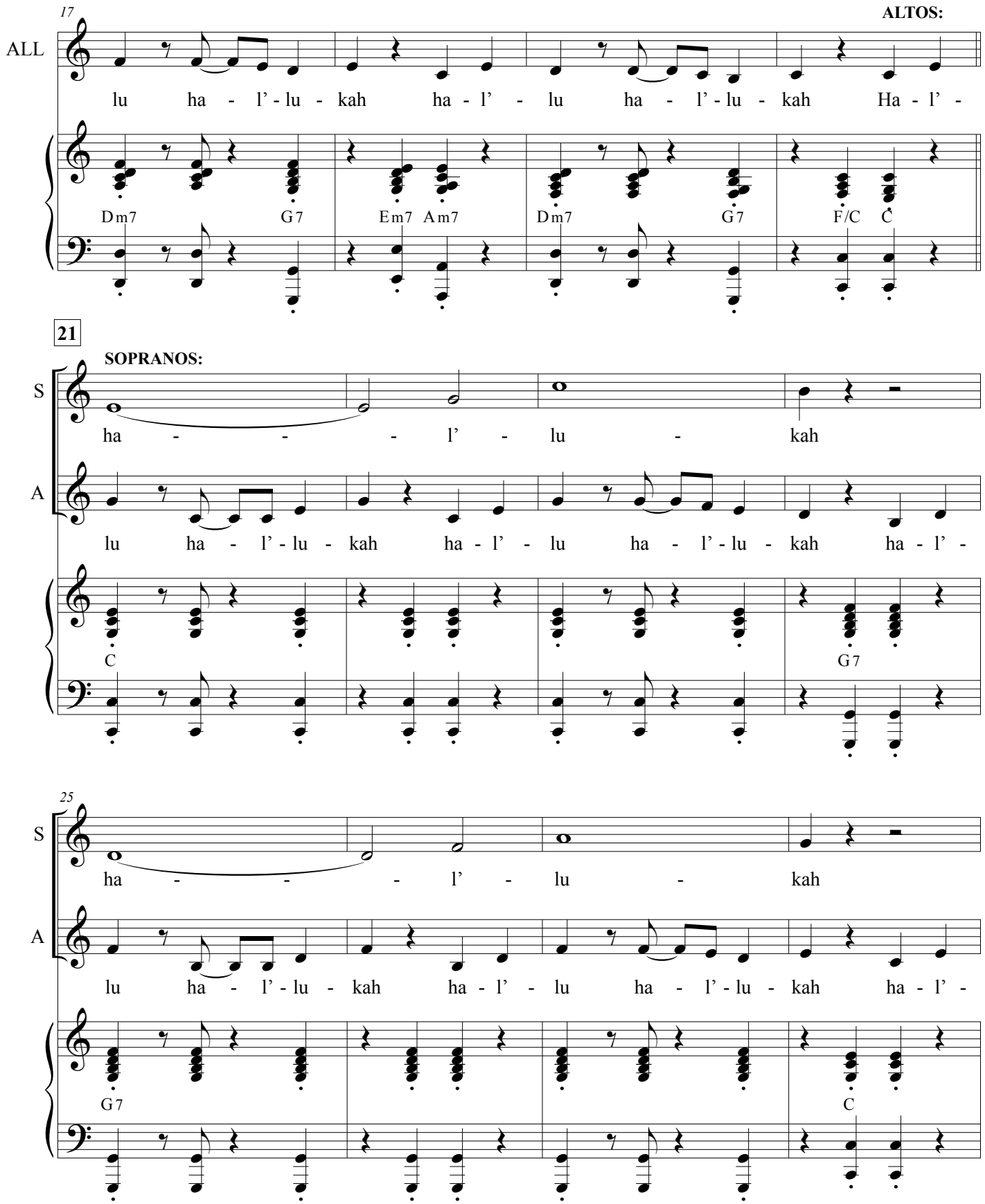
17
ALTOS:
ALL
lu ha - l'-lu - kah ha - l' - lu ha - l'-lu - kah Ha - l' -
Dm7 G7 Em7 Am7 Dm7 G7 F/C C
21
SOPRANOS:
S
ha - - - l' - lu - kah
A
lu ha - l'-lu - kah ha - l' - lu ha - l'-lu - kah ha - l' -
C G7
25
S
ha - - - l' - lu - kah
A
lu ha - l'-lu - kah ha - l' - lu ha - l'-lu - kah ha - l' -
G7 C

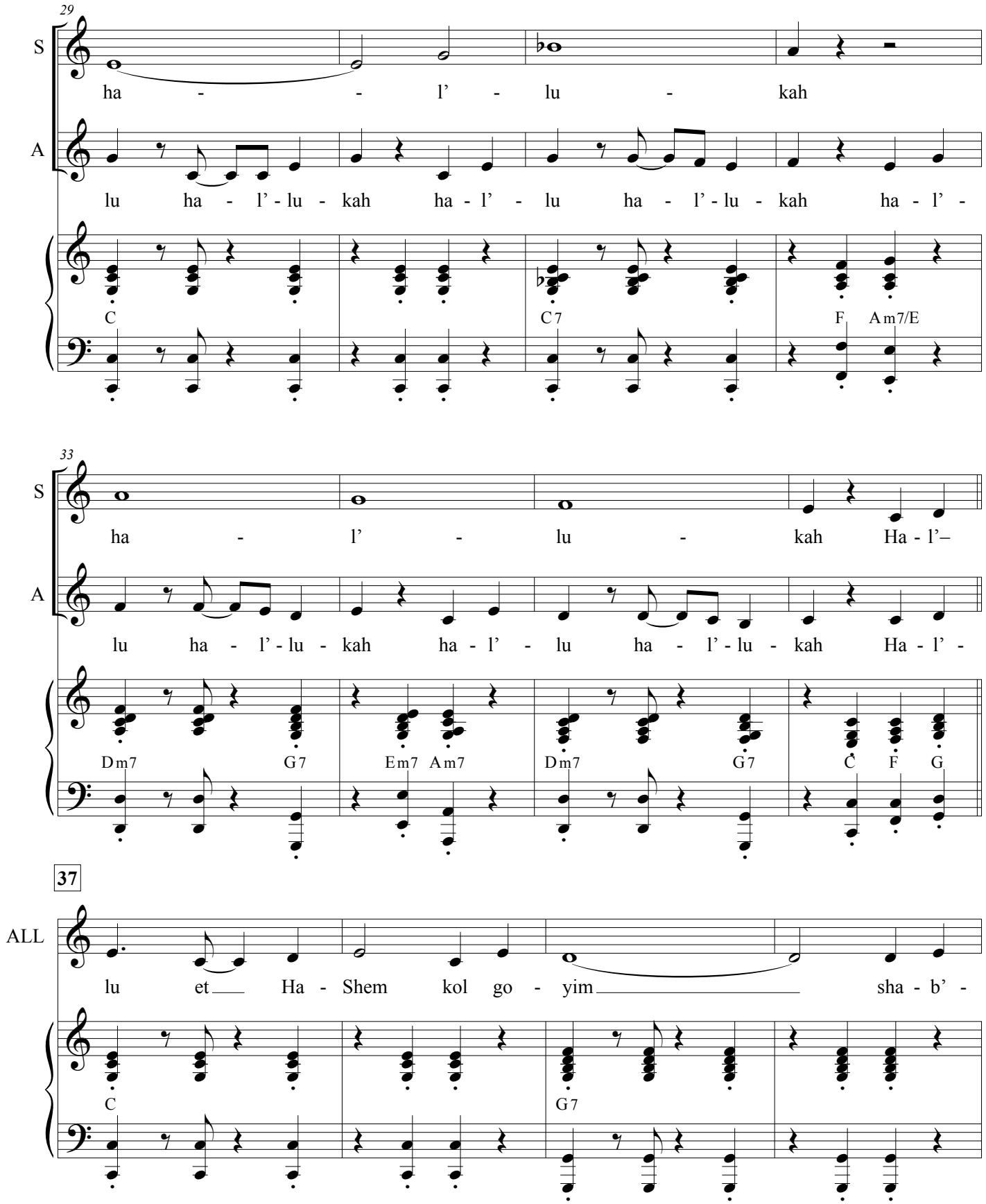
29
S
ha - - l' - lu - kah
A
lu ha - l'-lu - kah ha-l' - lu ha - l'-lu - kah ha - l' -
C
C7
F
Am7/E
33
S
ha - l' - lu - kah Ha - l'–
A
lu ha - l'-lu - kah ha-l' - lu ha - l'-lu - kah Ha - l' -
Dm7
G7
Em7
Am7
Dm7
G7
C
F
G
37
ALL
lu et Ha - Shem kol go - yim sha - b' -
C
G7

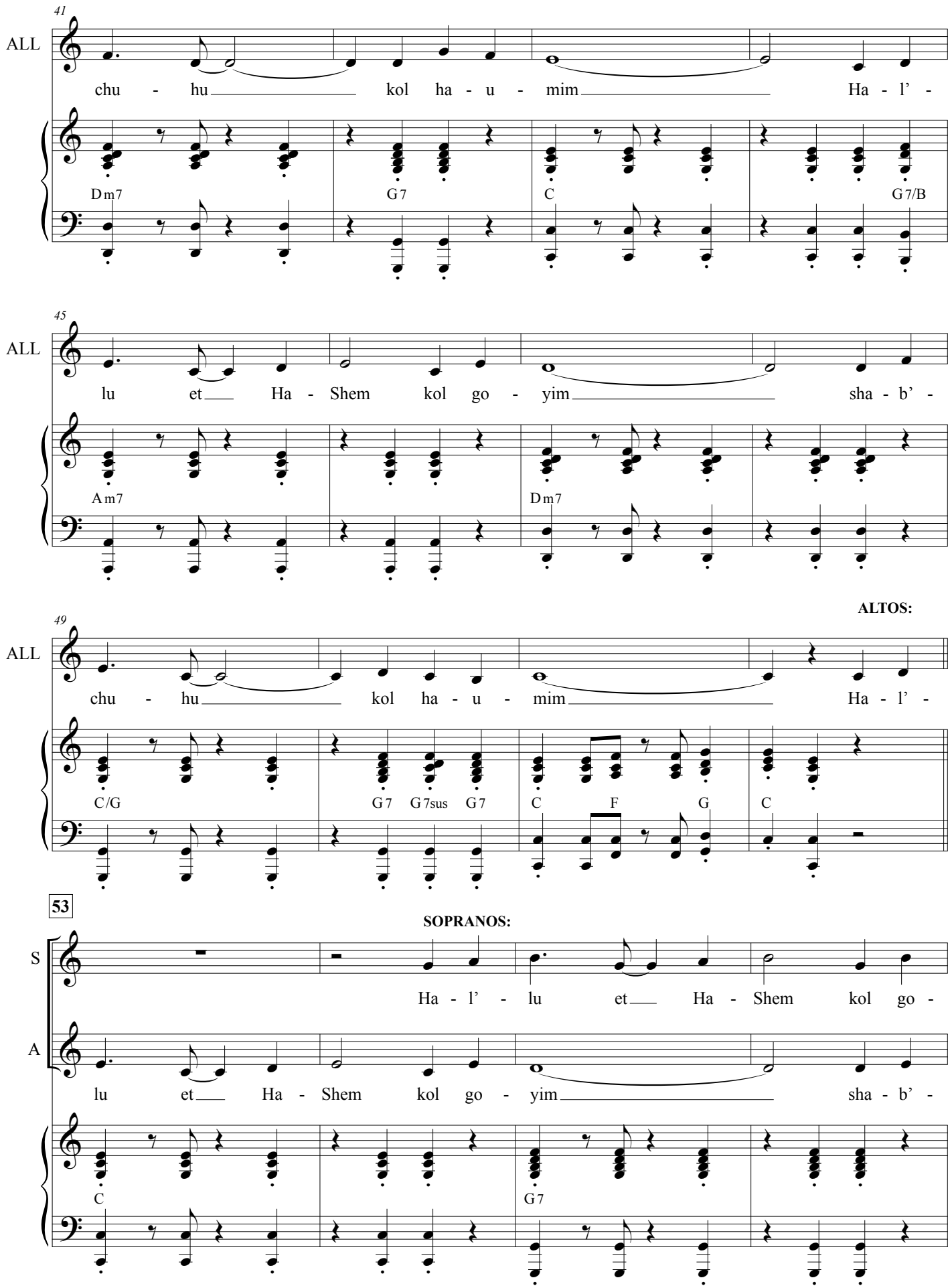
41
ALL
chu - hu kol ha - u - mim Ha - l' -
Dm7
G7
C
G7/B
45
ALL
lu et Ha - Shem kol go - yim sha - b' -
Am7
Dm7
ALTOS:
49
ALL
chu - hu kol ha - u - mim Ha - l' -
C/G
G7
G7sus
G7
C
F
G
C
53
SOPRANOS:
S
Ha - l' - lu et Ha - Shem kol go -
A
lu et Ha - Shem kol go - yim sha - b' -
C
G7